

PROYECTO URBANO
"Grito de Asencio II"
Canelones

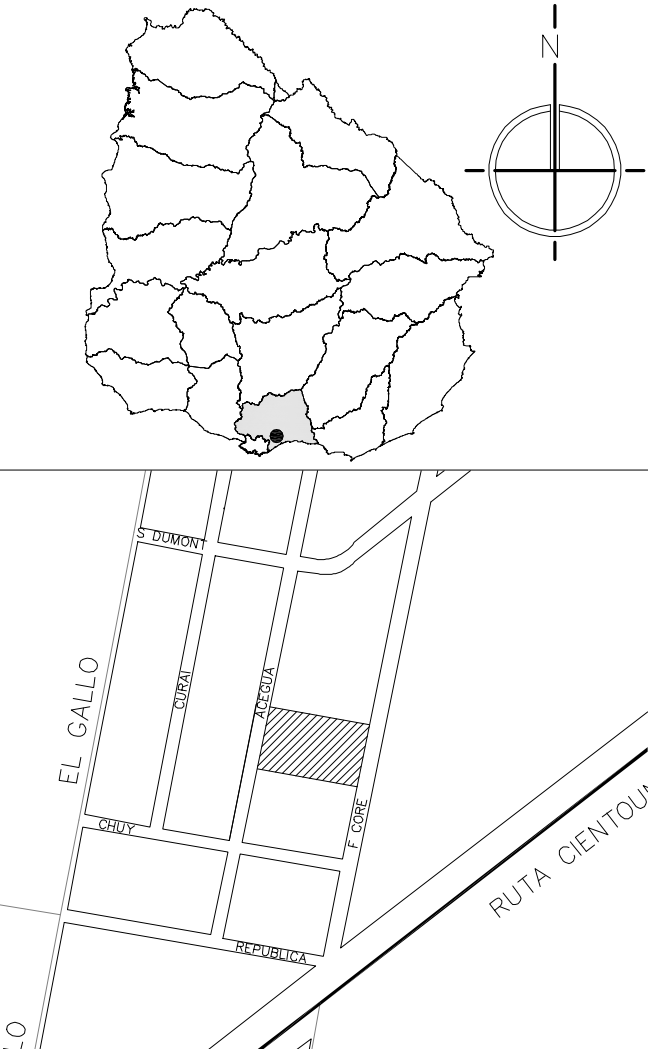

PROYECTO GRITO DE ASENSIO II
Padrón N°: 8954
Departamento: CANELONES
Localidad Catastral: BARROS BLANCOS
Superficie Total aprox.: 6025.66 m2
Dirección: Acegú y Florencio Core
Próximo a Ruta 101

Se proyectan:
Parcelas con superficies que se establecen entre los 221m2 y los de 294.5 m2, condicionados por las tipologías requeridas según composición familiar.
Retiro sobre todas las calles principales proyectadas: 5mts.
Retiro sobre pasajes internos proyectadas: 4mts.
Retiro unilateral: mín. 3mts.

Total de Viviendas Proyectadas: 18

- 12 viviendas de 2 dormitorios
- 4 viviendas de 3 dormitorios
- 2 viviendas de 4 dormitorios



Ministerio de Vivienda y Ordenamiento Territorial



JUNTOS Integración Socio-Habitacional



ENTRE TODOS SISTEMA PÚBLICO DE VIVIENDA

"Que los más infelices sean los más privilegiados" Gral. José Gervasio Artigas

NOMBRE DE OBRA

GRITO DE ASENSIO II

UBICACIÓN

Acegú y Florencio Core

PLANO

IMPLANTACIONES

ETAPA

ANTEPROYECTO

PRODUCCIÓN

Unidad de Proyectos

ESCALA

1/225

FECHA

Marzo 24

LAMINA

IM01

ALBAÑILERIA - TIPOLOGÍA_2D

ESCALA_1/50

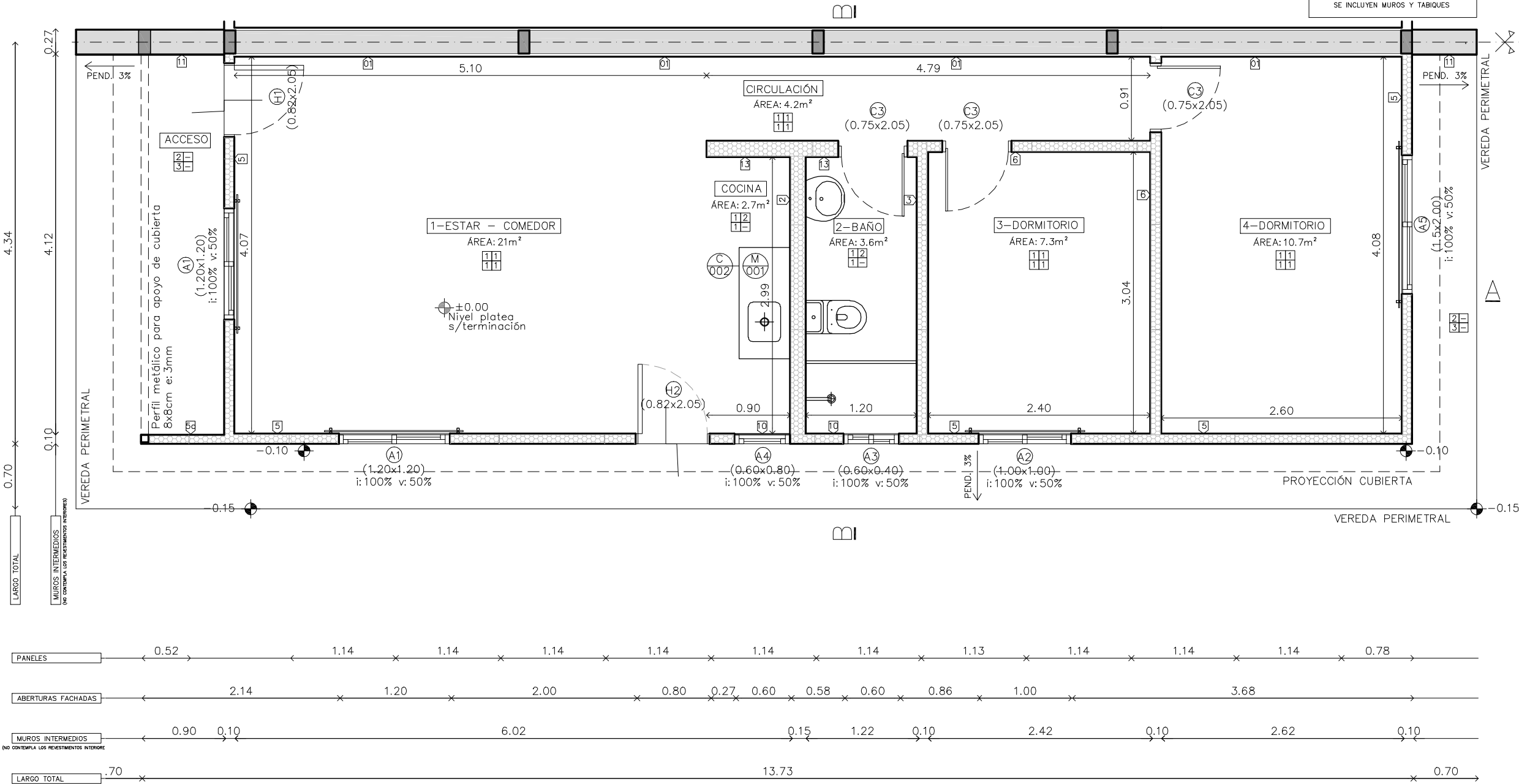

PROYECTO URBANO
"Grito de Asencio II"
Canelones

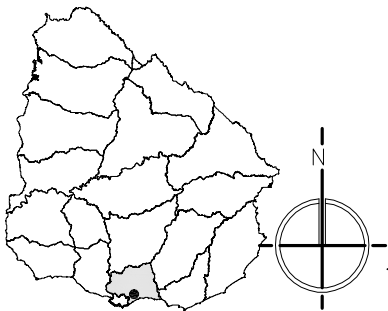

| REFERENCIAS DE TERMINACIONES | |
|--|--|
| INTERIORES | |
| PISOS | |
| 1 | PAVIMENTO CERÁMICO (30x30cm). |
| UMBRAL DE CERÁMICA | |
| MUROS | |
| 1 | PINTURA INTERIOR DE LATEX LAVABLE MATE, COLOR BLANCO - 2 MANOS |
| SOPORTE Y BARROTE DE MADERA DE PINO PARA CORTINAS CON PROTECTOR PARA MADERA TIPO LUSOL, COLOR CEDRO. | |
| 2 | REVESTIMIENTO CERÁMICO (60x33cm), hasta cielorraso. |
| PINTURA PARA CIELORRASO COLOR BLANCO - 2 MANOS. | |
| CIELORRASOS | |
| 1 | MOLDURAS PARA CIELORRASO - POLIURETANO EXPANDIDO h: 3,5 cm. |
| ZOCALOS | |
| 1 | ZOCALO DE MADERA PINO CLEAR, h=7cm. |
| CON PROTECTOR PARA MADERA DEL TIPO LUSOL, COLOR CEDRO. | |
| EXTERIORES | |
| PISOS | |
| 2 | VEREDAS PERIMETRALES HORMIGÓN VISTO |
| 3 | LOSETAS DE HORMIGÓN ARMADO HECHAS "IN SITU" CON MALLA ELECTROSOLDADA 1.20 x 0.60x 0.05mt C/JUNTA DE 0.01mt |
| 4 | PIEDRA PARTIDA |
| MUROS | |
| 3 | PINTURA EXTERIOR TIPO IMPERMEABILIZANTE COLOR AMARILLO PARA MUROS |
| PINTURA DE ANTEPECHOS, JAMBAS Y HUMBRALES TIPO IMPERMEABILIZANTE COLOR BLANCO | |
| REFERENCIAS DE EQUIPAMIENTO | |
| C002 | MUEBLE BAJO MESADA-C/PUERTAS BATIENTES Y ESTANTE MDF LAM. |
| TIRADORES DE ACERO INOXIDABLE Y BISAGRAS (VER PLANILLA C002) | |
| CE1 | PORTON DE ACCESO EN CERCO FRONTAL DE MALLA ELECTROSOLDADA (VER PLANILLA H-002B) |
| M001 | MESADA DE GRANITO CON PERFORACION PARA GRIFERIA |
| MALLA ELECTROSOLDADA EN CARA INFERIOR (VER PLANILLA M01A) | |

NOTA:
GRAFICOS DE REFERENCIA
VER PLANILLA DE MUROS A-07



| | |
|--------------------------------|---------------------|
| NOMBRE DE OBRA | |
| GRITO DE ASENSIO II | |
| UBICACIÓN | |
| ACEGUÁ Y FLORENCIO CORE | |
| PLANO | |
| TIPOLOGIA 2D - 56 m2 | |
| GRÁFICOS | ESC. 1/50 LAMINA |
| FECHA Mayo 24 | |
| PRODUCCIÓN Unidad de Proyectos | |

A01

PLANTA DE TECHOS_2D

ESCALA_1/50

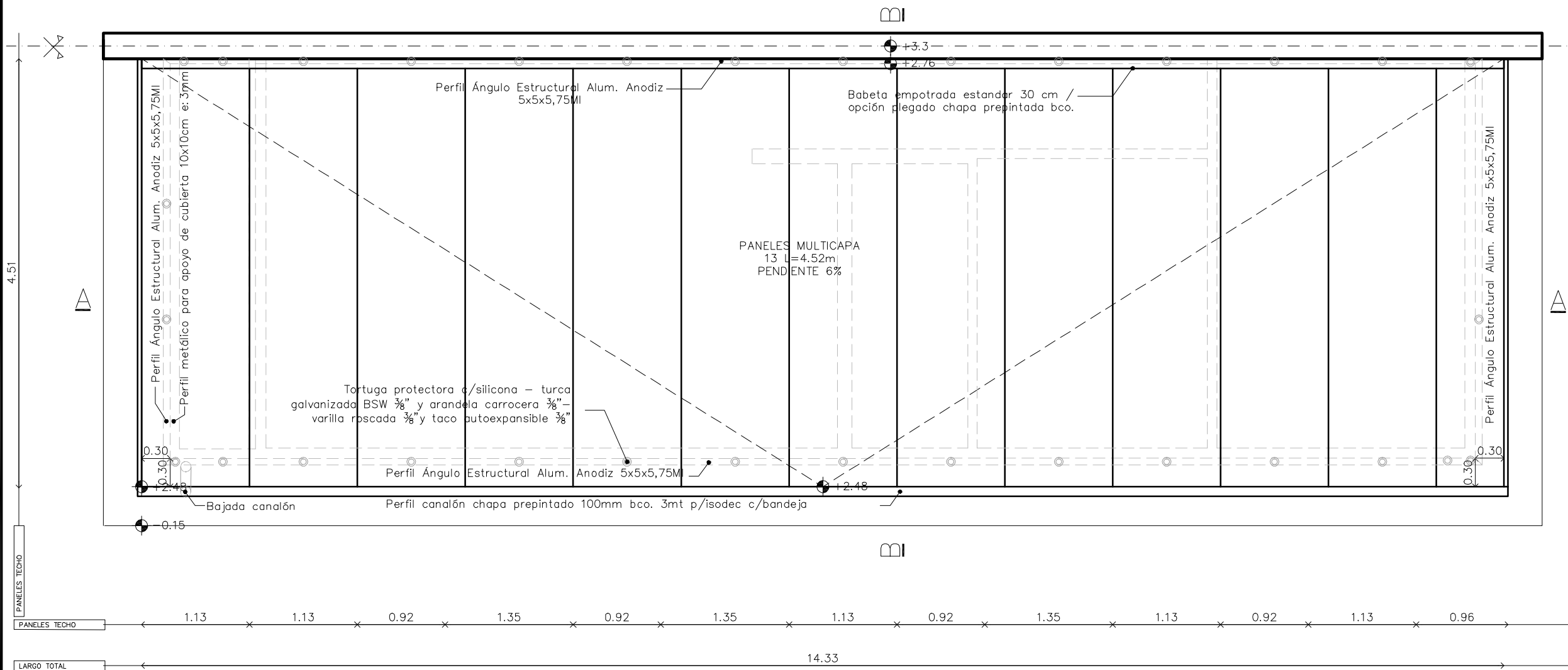

PROYECTO URBANO
"Grito de Asencio II"
Canelones

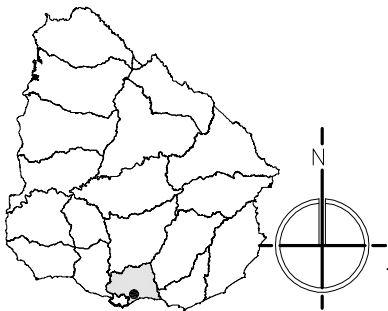

| REFERENCIAS DE TERMINACIONES | |
|--|---|
| INTERIORES | |
| PISOS | |
| 1 | PAVIMENTO CERÁMICO (30x30cm). |
| UMBRAL DE CERÁMICA | |
| MUROS | |
| 1 | PINTURA INTERIOR DE LATEX LAVABLE MATE, COLOR BLANCO – 2 MANOS |
| SOPORTE Y BARROTE DE MADERA DE PINO PARA CORTINAS CON PROTECTOR PARA MADERA TIPO LUSOL, COLOR CEDRO. | |
| 2 | REVESTIMIENTO CERÁMICO (60x33cm), hasta cielorraso. |
| PINTURA PARA CIELORRASO COLOR BLANCO – 2 MANOS. | |
| CIELORRASOS | |
| 1 | MOLDURAS PARA CIELORRASO – POLIURETANO EXPANDIDO ht: 3,5 cm. |
| ZOCALOS | |
| 1 | ZOCALO DE MADERA PINO CLEAR, ht=7cm. |
| CON PROTECTOR PARA MADERA DEL TIPO LUSOL, COLOR CEDRO. | |
| EXTERIORES | |
| PISOS | |
| 2 | VEREDAS PERIMETRALES HORMIGÓN VISTO |
| 3 | LOSETAS DE HORMIGÓN ARMADO HECHAS "IN SITU" CON MALLA ELECTROSOLDADA |
| 1.20 x 0.60x 0.05mt C/JUNTA DE 0.01mt | |
| 4 | PIEDRA PARTIDA |
| MUROS | |
| 3 | PINTURA EXTERIOR TIPO IMPERMEABILIZANTE COLOR AMARILLO PARA MUROS |
| PINTURA DE ANTEPECHOS, JAMBAS Y HUMBRALES TIPO IMPERMEABILIZANTE COLOR BLANCO | |
| REFERENCIAS DE EQUIPAMIENTO | |
| C002 | MUEBLE BAJO MESADA-C/PUERTAS BATIENTES Y ESTANTE MDF LAM. |
| TIRADORES DE ACERO INOXIDABLE Y BISAGRAS (VER PLANILLA C002) | |
| CE1 | PORTON DE ACCESO EN CERCO FRONTAL DE MALLA ELECTROSOLDADA (VER PLANILLA H-002B) |
| M001 | MESADA DE GRANITO CON PERFORACION PARA GRIFERIA |
| MALLA ELECTROSOLDADA EN CARA INFERIOR (VER PLANILLA M01A) | |

NOTA:
GRAFICOS DE REFERENCIA
VER PLANILLA DE MUROS A-07



| | | |
|-------------------------|---------------------|----------|
| NOMBRE DE OBRA | | |
| GRITO DE ASENCIO II | | |
| UBICACIÓN | | |
| ACEGUÁ Y FLORENCIO CORE | | |
| PLANO | | |
| TIPOLOGIA 2D - 56 m2 | | |
| GRÁFICOS | ESC. | FECHA |
| PLANTA DE TECHOS | 1/50 | Marzo 24 |
| | LAMINA | |
| PRODUCCIÓN | Unidad de Proyectos | |
| | A02 | |

ALBAÑILERIA - FACHADA FRENTE 2D

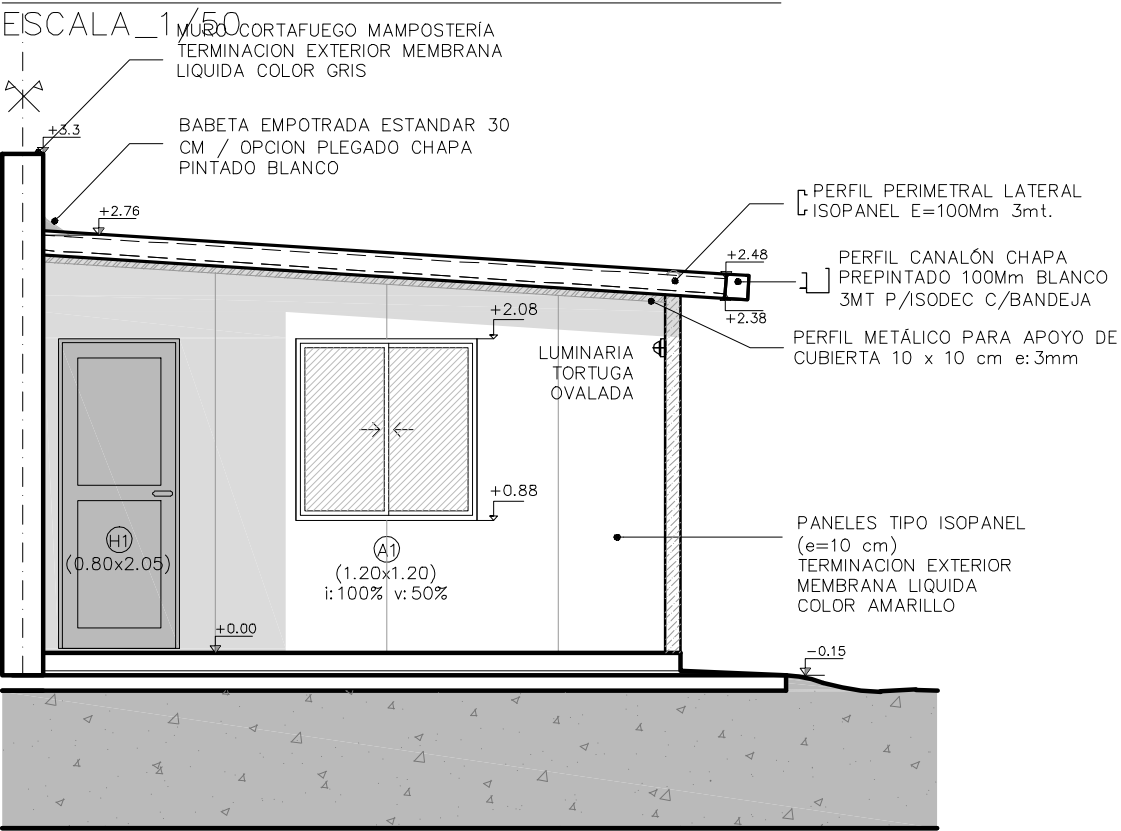

ALBAÑILERIA - FACHADA FONDO 2D

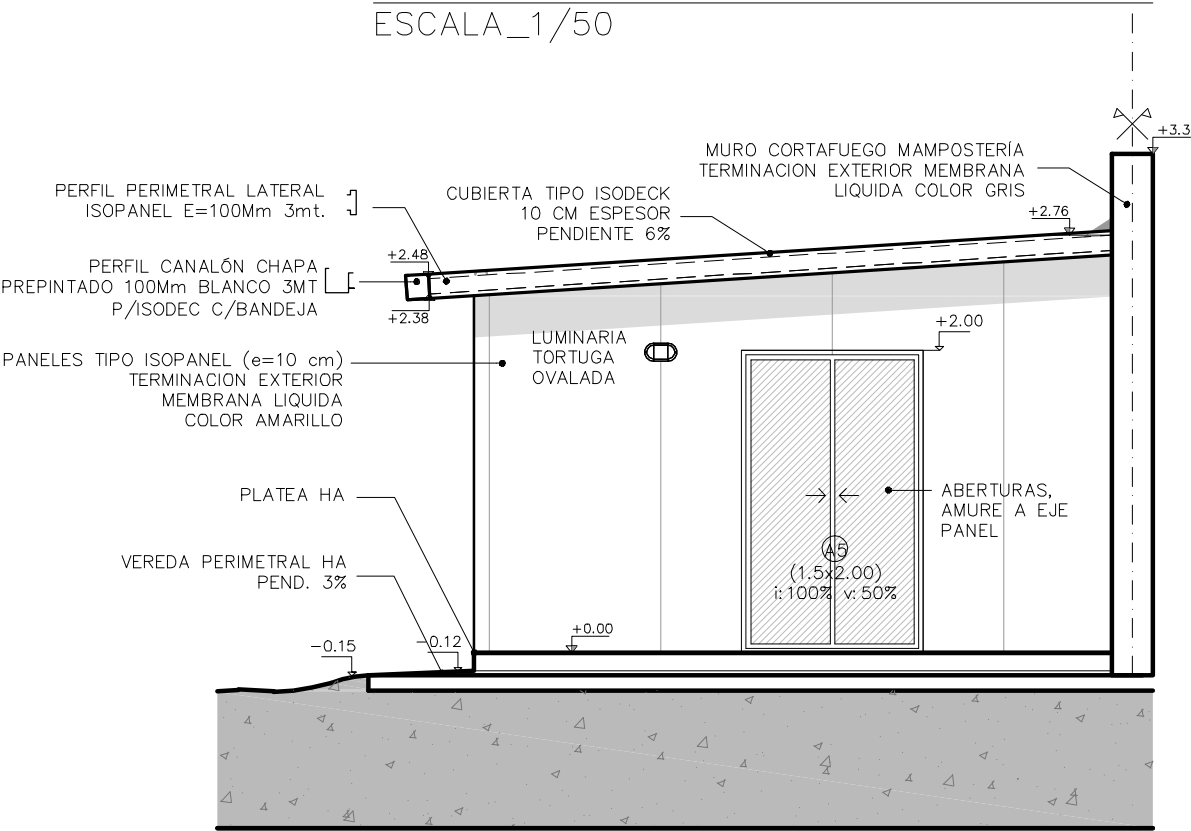

ALBAÑILERIA - FACHADA LATERAL_2D

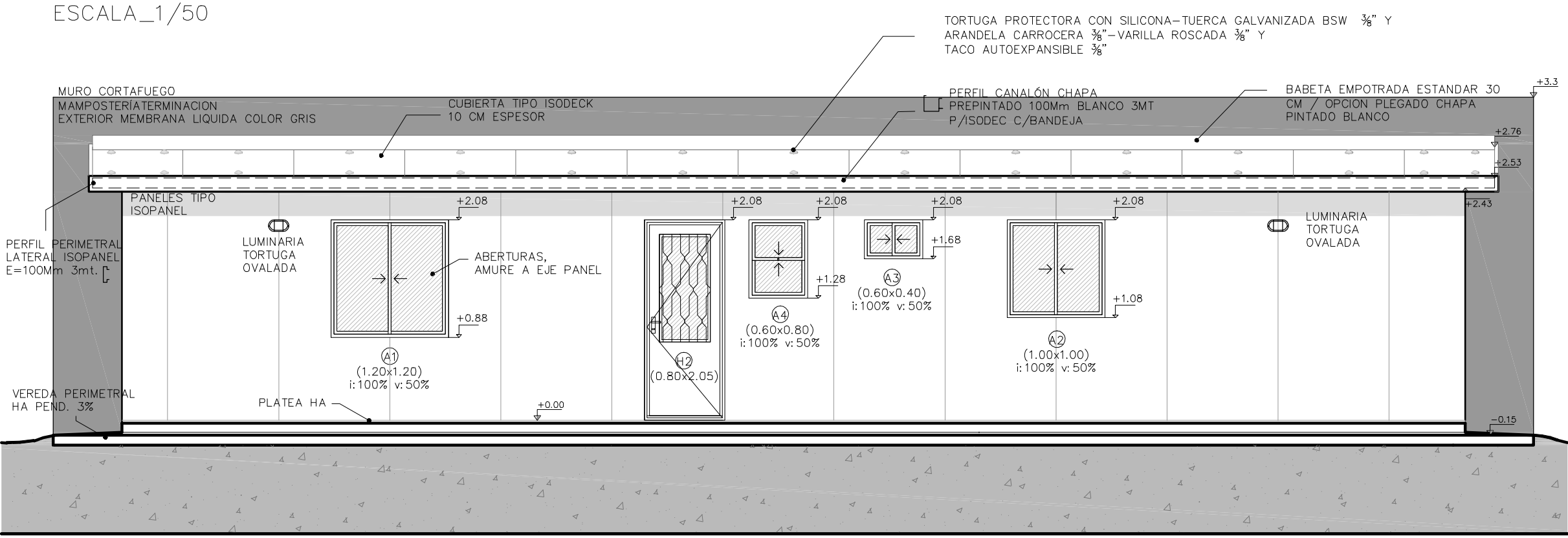

PROYECTO URBANO
"Grito de Asencio II"
Canelones

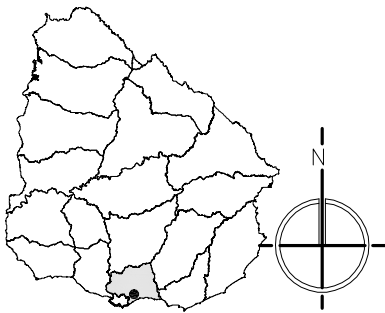

| REFERENCIAS DE TERMINACIONES | |
|--|--|
| INTERIORES | |
| PISOS | |
| 1 | PAVIMENTO CERÁMICO (30x30cm). |
| UMBRAL DE CERÁMICA | |
| MUROS | |
| 1 | PINTURA INTERIOR DE LATEX LAVABLE MATE, COLOR BLANCO – 2 MANOS |
| SOPORTE Y BARROTE DE MADERA DE PINO PARA CORTINAS CON PROTECTOR PARA MADERA TIPO LUSOL, COLOR CEDRO. | |
| 2 | REVESTIMIENTO CERÁMICO (60x33cm), hasta cielorraso. |
| PINTURA PARA CIELORRASO COLOR BLANCO – 2 MANOS. | |
| CIELORRASOS | |
| 1 | MOLDURAS PARA CIELORRASO – POLIURETANO EXPANDIDO h: 3,5 cm. |
| ZOCALOS | |
| 1 | ZOCALO DE MADERA PINO CLEAR, h=7cm. |
| CON PROTECTOR PARA MADERA DEL TIPO LUSOL, COLOR CEDRO. | |
| EXTERIORES | |
| PISOS | |
| 2 | VEREDAS PERIMETRALES HORMIGÓN VISTO |
| 3 | LOSETAS DE HORMIGÓN ARMADO HECHAS "IN SITU" CON MALLA ELECTROSOLDADA 1.20 x 0.60x 0.05mt C/JUNTA DE 0.01mt |
| 4 | PIEDRA PARTIDA |
| MUROS | |
| 3 | PINTURA EXTERIOR TIPO IMPERMEABILIZANTE COLOR AMARILLO PARA MUROS |
| PINTURA DE ANTEPECHOS, JAMBAS Y HUMBRALES TIPO IMPERMEABILIZANTE COLOR BLANCO | |
| REFERENCIAS DE EQUIPAMIENTO | |
| C002 | MUEBLE BAJO MESADA-C/PUERTAS BATIENTES Y ESTANTE MDF LAM. |
| TIRADORES DE ACERO INOXIDABLE Y BISAGRAS (VER PLANILLA C002) | |
| CE1 | PORTON DE ACCESO EN CERCO FRONTAL DE MALLA ELECTROSOLDADA (VER PLANILLA H-002B) |
| M001 | MESADA DE GRANITO CON PERFORACION PARA GRIFERIA MALLA ELECTROSOLDADA EN CARA INFERIOR (VER PLANILLA M01A) |

NOTA:
GRAFICOS DE REFERENCIA
VER PLANILLA DE MUROS A-07



| | |
|-------------------------|---------------------|
| NOMBRE DE OBRA | |
| GRITO DE ASENSIO II | |
| UBICACIÓN | |
| ACEGUÁ Y FLORENCIO CORE | |
| PLANO | |
| TIPOLOGIA 2D - 56 m2 | |
| GRÁFICOS | ESC. 1/50 |
| FACHADAS | |
| PRODUCCIÓN | Unidad de Proyectos |
| FECHA Marzo 24 | |
| A03 | |

ALBAÑILERIA - CORTE AA_2D

ESCALA_1/50

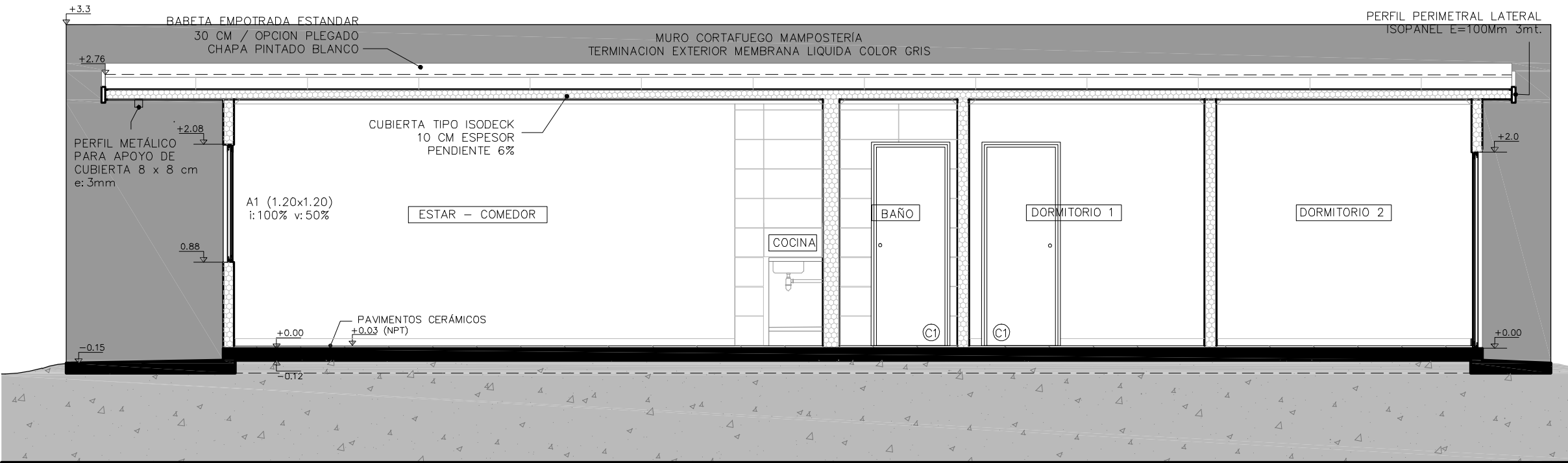

ALBAÑILERIA - CORTE BB_2D

ESCALA_1/50

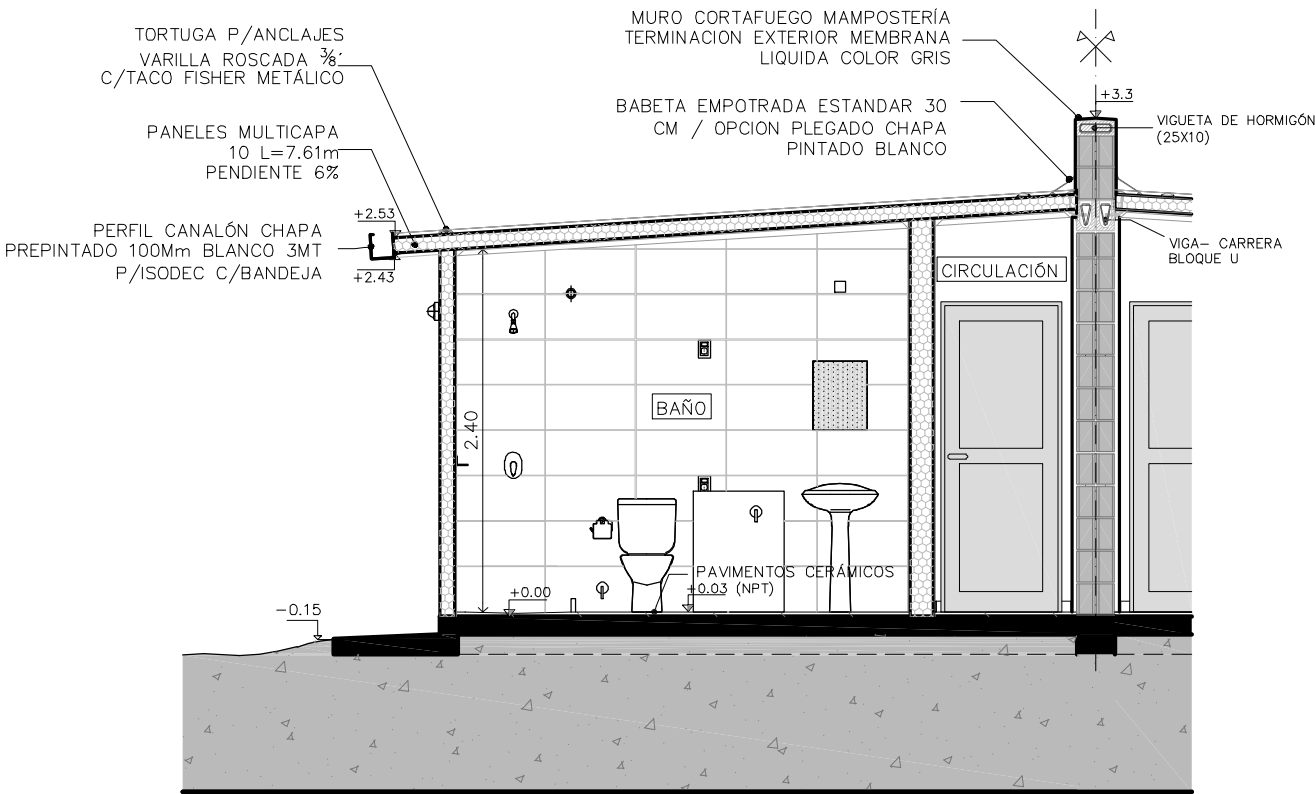

PROYECTO URBANO

"Grito de Asencio II"
Canelones

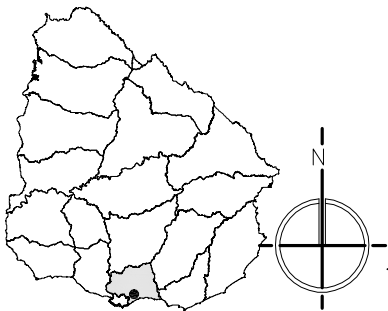

| REFERENCIAS DE TERMINACIONES | |
|--|--|
| INTERIORES | |
| PISOS | |
| 1 | PAVIMENTO CERÁMICO (30x30cm). |
| UMBRAL DE CERÁMICA | |
| MUROS | |
| 1 | PINTURA INTERIOR DE LATEX LAVABLE MATE, COLOR BLANCO – 2 MANOS |
| SOPORTE Y BARROTE DE MADERA DE PINO PARA CORTINAS CON PROTECTOR PARA MADERA TIPO LUSOL, COLOR CEDRO. | |
| 2 | REVESTIMIENTO CERÁMICO (60x33cm), hasta cielorraso. |
| PINTURA PARA CIELORRASO COLOR BLANCO – 2 MANOS. | |
| CIELORRASOS | |
| 1 | MOLDURAS PARA CIELORRASO – POLIURETANO EXPANDIDO It: 3,5 cm. |
| ZOCALOS | |
| 1 | ZOCALO DE MADERA PINO CLEAR, It=7cm. |
| CON PROTECTOR PARA MADERA DEL TIPO LUSOL, COLOR CEDRO. | |
| EXTERIORES | |
| PISOS | |
| 2 | VEREDAS PERIMETRALES HORMIGÓN VISTO |
| 3 | LOSETAS DE HORMIGÓN ARMADO HECHAS "IN SITU" CON MALLA ELECTROSOLDADA 1.20 x 0.60x 0.05mt C/JUNTA DE 0.01mt |
| 4 | PIEDRA PARTIDA |
| MUROS | |
| 3 | PINTURA EXTERIOR TIPO IMPERMEABILIZANTE COLOR AMARILLO PARA MUROS |
| PINTURA DE ANTEPECHOS, JAMBAS Y HUMBRALES TIPO IMPERMEABILIZANTE COLOR BLANCO | |
| REFERENCIAS DE EQUIPAMIENTO | |
| C002 | MUEBLE BAJO MESADA-C/PUERTAS BATIENTES Y ESTANTE MDF LAM. |
| TIRADORES DE ACERO INOXIDABLE Y BISAGRAS (VER PLANILLA C002) | |
| CE1 | PORTON DE ACCESO EN CERCO FRONTAL DE MALLA ELECTROSOLDADA (VER PLANILLA H-002B) |
| M001 | MESADA DE GRANITO CON PERFORACION PARA GRIFERIA |
| MALLA ELECTROSOLDADA EN CARA INFERIOR (VER PLANILLA M01A) | |

NOTA:
GRAFICOS DE REFERENCIA
VER PLANILLA DE MUROS A-07



| | |
|-------------------------|----------------|
| NOMBRE DE OBRA | |
| GRITO DE ASENSIO II | |
| UBICACIÓN | |
| ACEGUÁ Y FLORENCIO CORE | |
| PLANO | |
| TIPOLOGIA 2D - 56 m2 | |
| GRÁFICOS | ESC. 1/50 |
| CORTES AA-BB | |
| PRODUCCIÓN | FECHA Marzo 24 |
| Unidad de Proyectos | |
| A04 | |

INSTALACIÓN ELÉCTRICA - TIPOLOGÍA_2D

ESCALA_1/50

ILUMINACIÓN

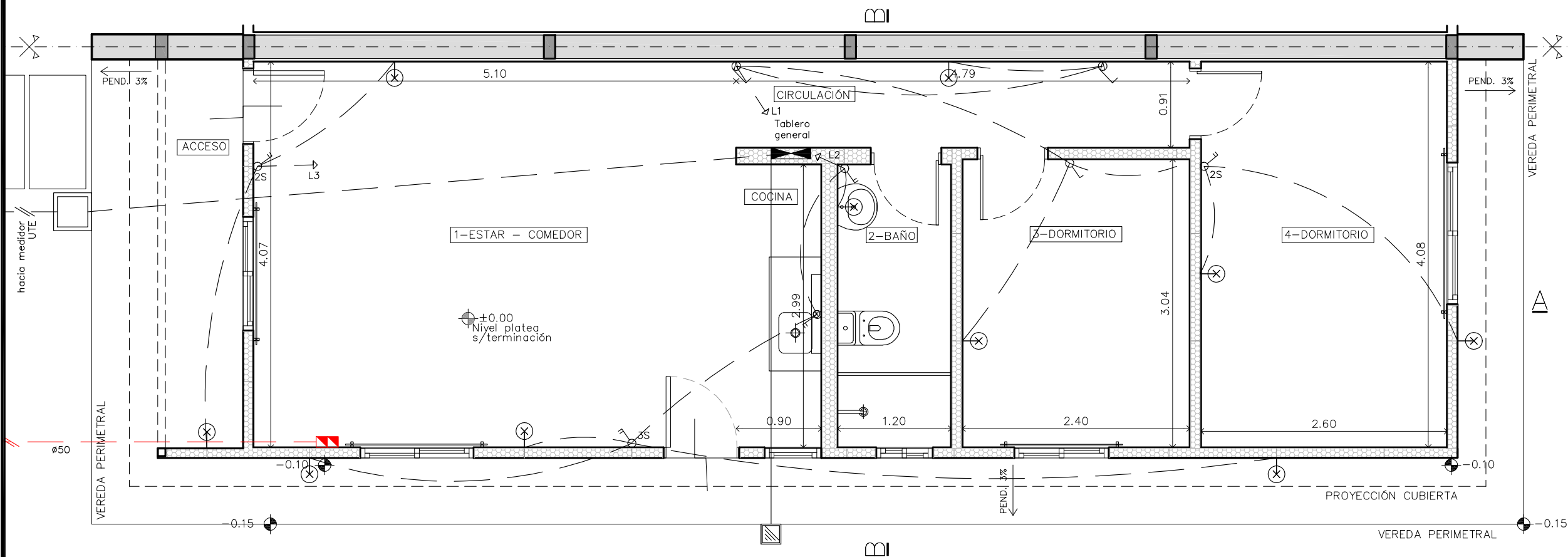

PROYECTO URBANO
"Grito de Asencio II"
Canelones

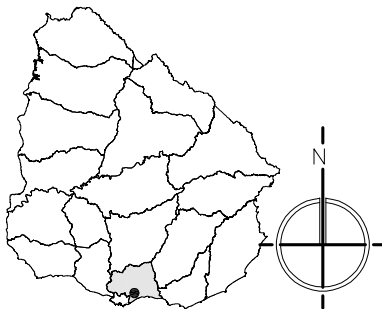

| REFERENCIAS: | |
|--------------|--------------------------------------|
| | TABLERO INST. ELECTRICA |
| | CAJA DE BRAZO |
| | CAJA DE CENTRO |
| | DESCARGA A TIERRA |
| | TOMACORRIENTE 3 EN LINEA |
| | TOMACORRIENTE 3 EN LINEA 2 Tomas |
| | TOMACORRIENTE CON LLAVE |
| | TOMACORRIENTE SCHUKO C/LLAVE BIPOLAR |
| | INTERRUPTOR UNIPOLAR |
| | INTERRUPTOR UNIPOLAR 2/3 Secciones |

PROYECTO GRITO DE ASECIO II
Padrón N°: 8954
Departamento: CANELONES
Localidad Catastral: BARROS BLANCOS
Superficie Total aprox.: 6025.66 m2
Dirección: Acegú y Florencio Core
Próximo a Ruta 101

Se proyectan:
Parcelas con superficies que se establecen entre los 182 m2 y los de 188 m2 , condicionados por las tipologías requeridas según composición familiar.
Retiro sobre todas las calles proyectadas: 4mts.

Total de Viviendas Proyectadas: 24

- 16 viviendas de 2 dormitorio
- 8 viviendas de 3 dormitorios



| | | |
|----------------------------|---------------------|----------|
| NOMBRE DE OBRA | | |
| GRITO DE ASENCIO II | | |
| UBICACIÓN | | |
| ACEGUÁ Y FLORENCIO CORE | | |
| PLANO | | |
| INST. ELECTRICA 2D - 56 m2 | | |
| GRÁFICOS | ESC. | FECHA |
| ELECTRICA ILUMINACIÓN | 1/50 | Marzo 24 |
| | LAMINA | |
| PRODUCCIÓN | Unidad de Proyectos | |
| | EL01 | |

INSTALACIÓN ELÉCTRICA - TIPOLOGÍA_2D

ESCALA_1/50

CIRCUITOS DE TOMAS

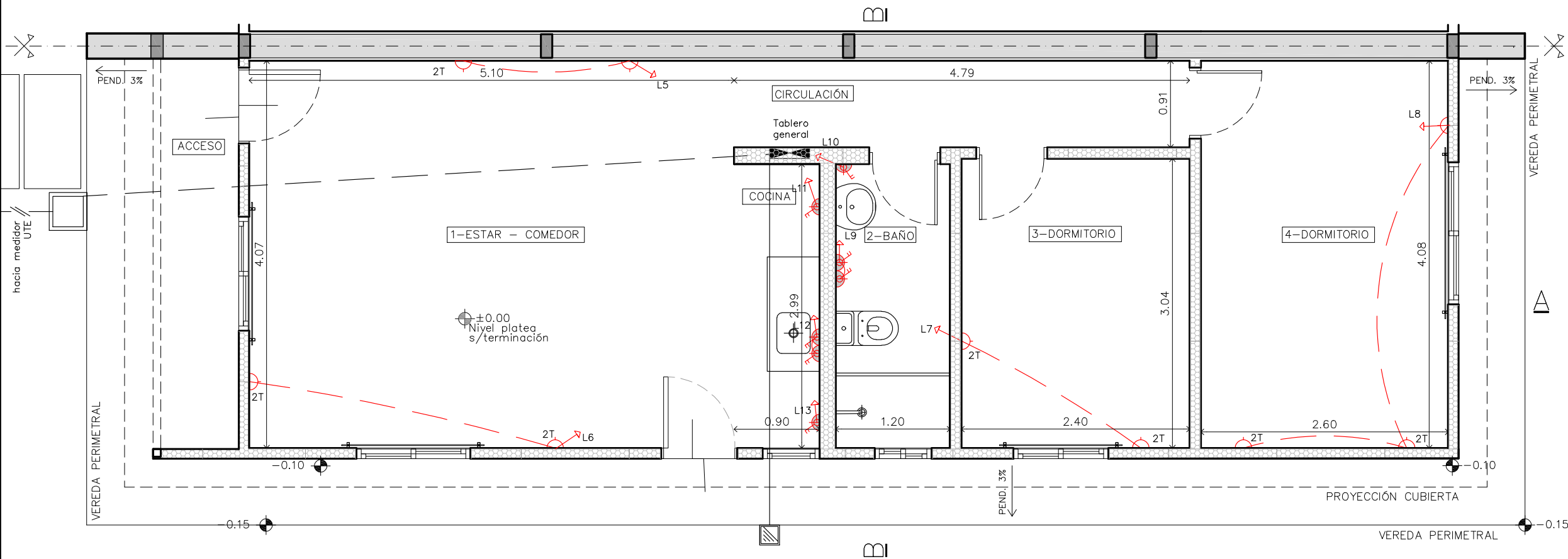

PROYECTO URBANO
"Grito de Asencio II"
Canelones

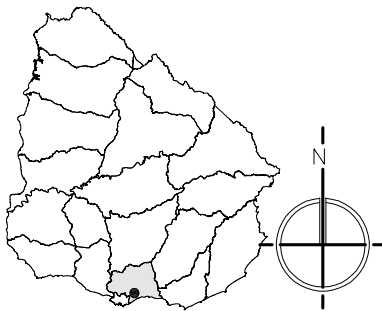

REFERENCIAS:

| | |
|--|--------------------------------------|
| | TABLERO INST. ELECTRICA |
| | CAJA DE BRAZO |
| | CAJA DE CENTRO |
| | DESCARGA A TIERRA |
| | TOMACORRIENTE 3 EN LINEA |
| | TOMACORRIENTE 3 EN LINEA 2 Tomas |
| | TOMACORRIENTE CON LLAVE |
| | TOMACORRIENTE SCHUKO C/LLAVE BIPOLAR |
| | INTERRUPTOR UNIPOLAR |
| | INTERRUPTOR UNIPOLAR 2/3 Secciones |

PROYECTO GRITO DE ASECIO II
Padrón N°: 8954
Departamento: CANELONES
Localidad Catastral: BARROS BLANCOS
Superficie Total aprox.: 6025,66 m2
Dirección: Acegú y Florencio Core
Próximo a Ruta 101

Se proyectan:
Parcelas con superficies que se establecen entre los 182 m2 y los de 188 m2 , condicionados por las tipologías requeridas según composición familiar.
Retiro sobre todas las calles proyectadas: 4mts.

Total de Viviendas Proyectadas: 24

- 16 viviendas de 2 dormitorio
- 8 viviendas de 3 dormitorios



| | | |
|-------------------------------------|----------------|-------------------|
| GRITO DE ASECIO II | | |
| UBICACIÓN ACEGÚ Y FLORENCIO CORE | | |
| PLANO INST. ELECTRICA 2D - 56 m2 | | |
| GRÁFICOS ELECTRICA TC | ESC. 1/50 | FECHA Marzo 24 |
| PRODUCCIÓN Unidad de Proyectos | LAMINA EL02 | |

INSTALACIÓN ELÉCTRICA - UNIFILAR

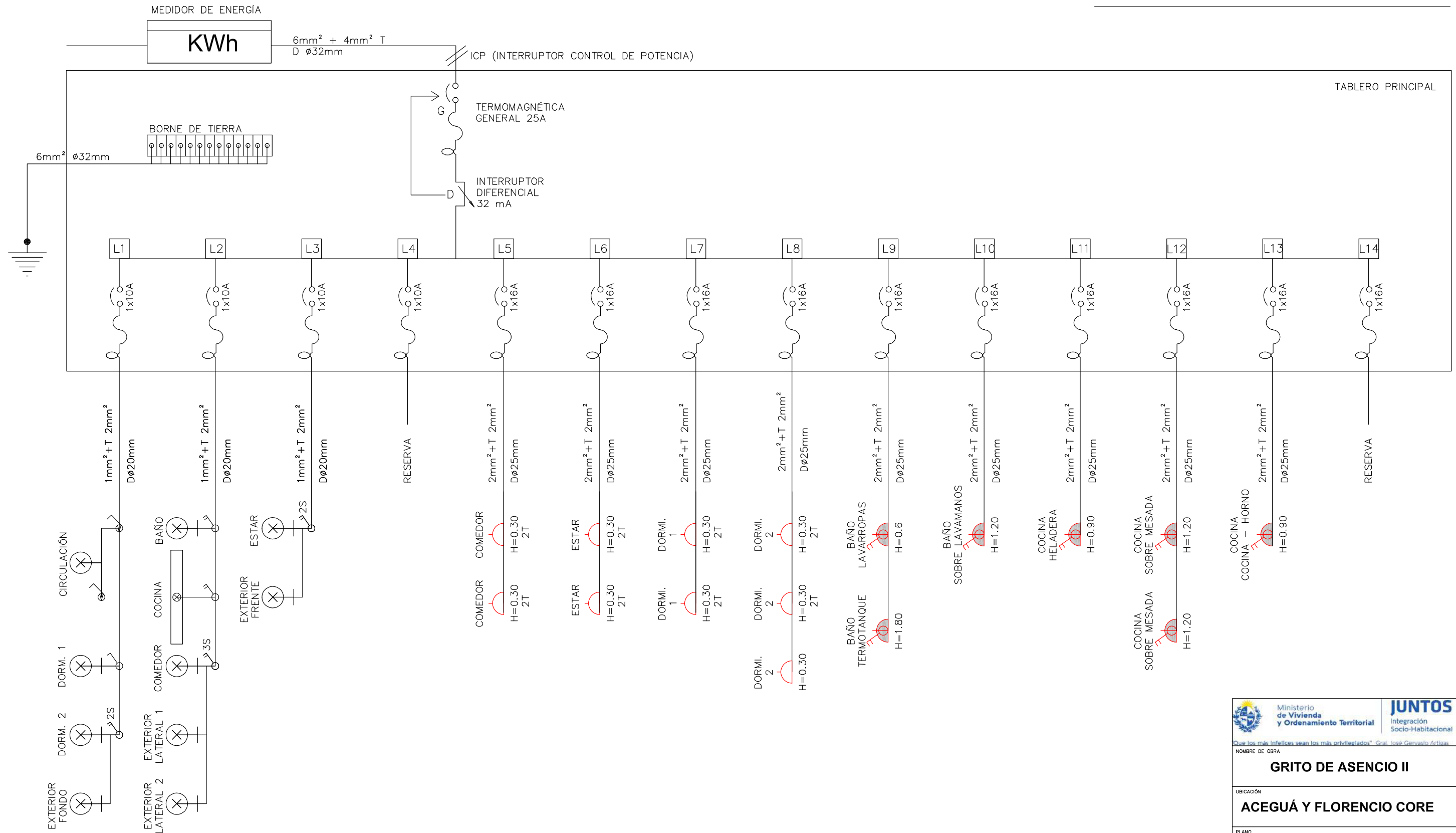

| | | | |
|---|--|--|---|
|  | Ministerio de Vivienda y Ordenamiento Territorial | JUNTOS Integración Socio-Habitacional |  |
| <p><i>Que los más infelices sean los más privilegiados* Gral. José Gervasio Artigas</i></p> | | | |
| <p>NOMBRE DE OBRA</p> | | | |
| <p>GRITO DE ASENCIO II</p> | | | |
| <p>UBICACIÓN</p> | | | |
| <p>ACEGUÁ Y FLORENCIO CORE</p> | | | |
| <p>PLANO</p> | | | |
| <p>INST. ELECTRICA 2D - 56 m2</p> | | | |
| <p>GRÁFICOS</p> <p>UNIFILAR</p> | <p>ESCALA S/E</p> | | <p>FECHA</p> |
| | <p>LÁMINA</p> | | |
| <p>PRODUCCIÓN</p> <p>Unidad de Proyectos</p> | <p>EL03</p> | | |

INSTALACIÓN SANITARIA - TIPOLOGÍA_2D

ESCALA_1/50

ABASTECIMIENTO

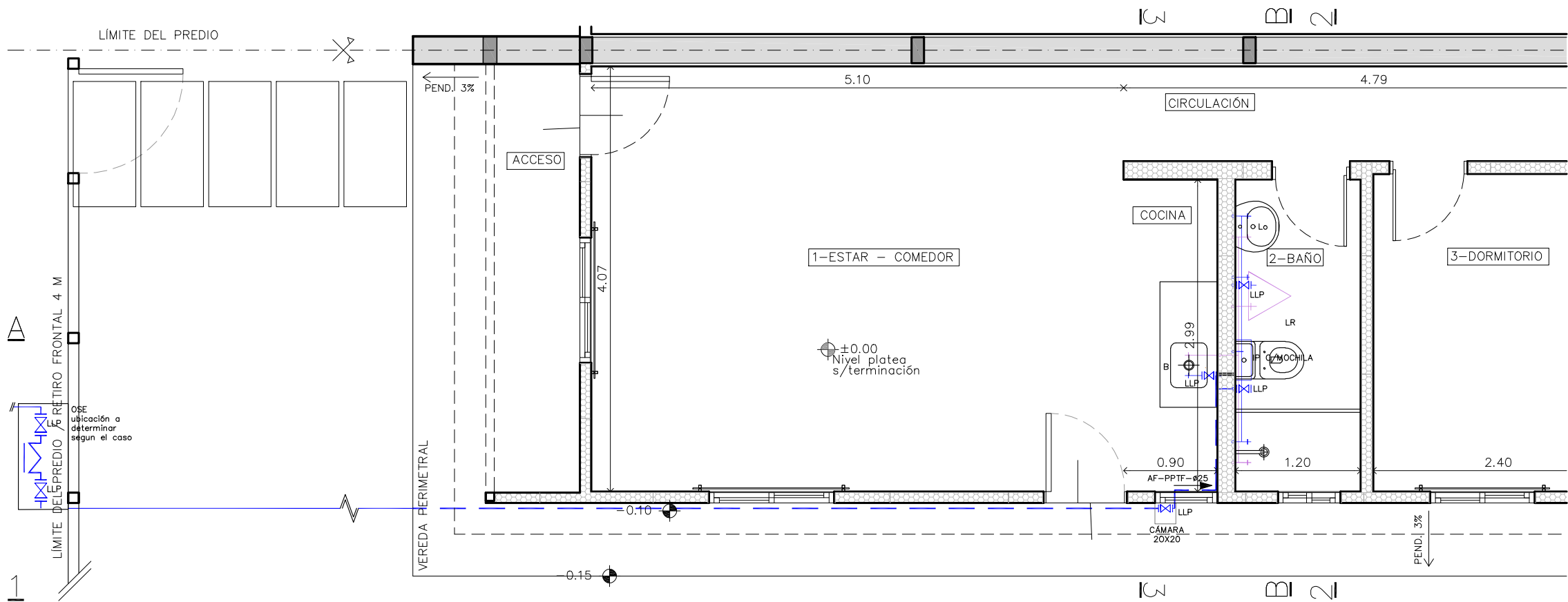

REFERENCIAS:

| | | |
|--|--------|-------------------------------|
| | C.I. | CAMARA DE INSPECCION C/SIFON |
| | C.I. | CAMARA DE INSPECCION |
| | C.I. | CAMARA DE INSPECCION |
| | I.P. | INODORO CON MOCHILA |
| | C.S.T. | CAMARA SIFONADA TAPADA |
| | C.S.A. | CAMARA SIFONADA ABIERTA |
| | P.P.T. | PILETA DE PATIO TAPADA |
| | Lo.P. | LAVATORIO |
| | C.R.T. | CAMARA DE RECEPCION TAPADA |
| | C.R.A. | CAMARA DE RECEPCION ABIERTA |
| | B.D.T. | BOCA DE DESAGUE TAPADA |
| | B.D.A. | BOCA DE DESAGUE ABIERTA |
| | R.P. | REJILLA DE PISO |
| | I.G. | INTERCEPTOR DE GRASA |
| | P.C. | PILETA DE COCINA |
| | R.A. | REJILLA DE ASPIRACION |
| | V.F. | VENTILACION FINAL |
| | | SOMBRERETE VENTILACION FINAL |
| | LL.C. | LLAVE DE CORTE |
| | M.A. | MEDIDOR DE AGUA |
| | A.C. | ABASTECIMIENTO POR CONTRAPISO |
| | A.P. | ABASTECIMIENTO POR PARED |

DESAGÜES



| | | |
|--|---------|--|
| | C.I | CAMARA DE INSPECCION C/SIFON 60 X 60 cm / PROFUNDIDAD MENOR O IGUAL A 1 m |
| | C.I | CAMARA DE INSPECCION 60 X 110 cm / PROFUNDIDAD MAYOR A 1 m |
| | C.I | CAMARA DE INSPECCION 60 X 60 cm / PROFUNDIDAD MENOR A 1 m |
| | I.P | INODORO CON MOCHILA |
| | c/Moch. | INODORO CON CISTERNA TIPO MOCHILA |
| | C.S.T | CAMARA SIFONADA TAPADA PVC |
| | C.S.A | CAMARA SIFONADA ABIERTA PVC |
| | P.P.T | PILETA DE PATIO TAPADA MAMPOSTERIA / PARA PISO |
| | Lo.P | LAVATORIO LAVATORIO PEDESTAL |
| | C.R.T | CAMARA DE RECEPCION TAPADA PVC |
| | C.R.A | CAMARA DE RECEPCION ABIERTA PVC |
| | B.D.T | BOCA DE DESAGUE TAPADA MAMPOSTERIA / PARA PISO |
| | B.D.A | BOCA DE DESAGUE ABIERTA MAMPOSTERIA / PARA PISO |
| | R.P | REJILLA DE PISO PVC / 10 X 10 |
| | I.G | INTERCEPTOR DE GRASA PVC / LG INDIVIDUAL |
| | P.C | PILETA DE COCINA AS. INOXIDABLE |
| | R.A | REJILLA DE ASPIRACION PVC 50-110 |
| | V.F | VENTILACION FINAL PVC 50-110 |
| | | SOMBRERETE VENTILACION FINAL PVC 50-110 |
| | LL.C | LLAVE DE CORTE SEGUN MEMORIA |
| | M.A | MEDIDOR DE AGUA OSE |
| | A.C | ABASTECIMIENTO POR CONTRAPISO |
| | A.P | ABASTECIMIENTO POR PARED |



| | |
|-----------|--|
| UBICACIÓN | |
|-----------|--|

ACEGUÁ Y FLORENCIO CORE

PLANO

INST. SANITARIA 2D - 56 m2

| | | |
|----------|------|----------|
| GRÁFICOS | ESC. | FECHA |
| | 1/50 | Marzo 24 |
| LÁMINA | | |

PRODUCCIÓN **Unidad de Proyectos**

S02

CORTE 2-2



CORTE 3-3



CORTE 1-1

| | | |
|---|----------------|--|
|  | C.I | CAMARA DE INSPECCION C/SIFON 60 X 60 cm / PROFUNDIDAD MENOR O IGUAL A 1 m |
|  | C.I | CAMARA DE INSPECCION 60 X 110 cm / PROFUNDIDAD MAYOR A 1 m |
|  | C.I | CAMARA DE INSPECCION 60 X 60 cm / PROFUNDIDAD MENOR A 1 m |
|  | I.P c/Moch. | INODORO CON MOCHILA CAMARA SIFONADA TAPADA |
|  | C.S.T | PVC |
|  | C.S.A | CAMARA SIFONADA ABIERTA PVC |
|  | P.P.T | PILETA DE PATIO TAPADA MAMPOSTERIA / PARA PISO |
|  | Lo.P | LAVATORIO LAVATORIO PEDESTAL |
|  | C.R.T | CAMARA DE RECEPCION TAPADA PVC |
|  | C.R.A | CAMARA DE RECEPCION ABIERTA PVC |
|  | B.D.T | BOCA DE DESAGUE TAPADA MAMPOSTERIA / PARA PISO |
|  | B.D.A | BOCA DE DESAGUE ABIERTA MAMPOSTERIA / PARA PISO |
|  | R.P | REJILLA DE PISO PVC / 10 X 10 |
|  | I.G | INTERCEPTOR DE GRASA PVC / I.G INDIVIDUAL |
|  | P.C | PILETA DE COCINA AS. INOXIDABLE |
|  | R.A | REJILLA DE ASPIRACION PVC 50-110 |
|  | V.F | VENTILACION FINAL PVC 50-110 |
|  | | SOMBRERETE VENTILACION FINAL PVC 50-110 |
|  | LL.C | LLAVE DE CORTE SEGÚN MEMORIA |
|  | M.A | MEDIDOR DE AGUA OSE |
|  | A.C | ABASTECIMIENTO POR CONTRAPISO |
|  | A.P | ABASTECIMIENTO POR PARED |

CIMENTACIÓN

